



Start-up ph.d fellows – KMD October 8 and 9th 2018

Ph.d fellows – both employee and student

ph.d- kandidat = student

<i>1. Syklus:</i>	<i>2. Syklus</i>	3. syklus
<i>Bachelor</i>	<i>Master</i>	ph.d

forskerutdanning

Hva gjør du som student?

- Opptak til programmet ph.d i kunstnerisk utviklingsarbeid
- IT-bruker, ph.d.-student ID, påloggingsinformasjon
- Registrering hvert semester gjennom studentweb
<https://fsweb.no/studentweb/login.jsf?inst=FSUIB>
- Godkjenne utdanningsplan med innhold
- Godkjenne reglement, UiB og KMDs rammer, følge med i informasjonskanaler, nettsider osv.
- Rapportering
- Krav om fremdrift og tilstedeværelse
- Melde ifra om evt forsinkelser, søke om permisjoner, osv
- Grunnlag for fullført grad registreres

Pålogging via Feide



Feide - Felles Elektronisk IDEntitet - er Kunnskapsdepartementets valgte løsning for sikker identifisering i utdanningssektoren

[Pålogging via Feide](#)



Brukere fra norske universiteter og høyskoler

Fødselsnummer og PIN



Login via ID-porten med MinID, BankID, Buypass eller Commfides

[Velg en annen utdanningsinstitusjon enn Universitetet i Bergen](#)

[Personvernerklæring](#)

Utdanningsplan - Studentweb

	SP	Emner	Aktiviteter:
Opplærings- delen	20 sp	Forskerskole (delemner)	Oppmelding i studentweb
	10 sp	Valgemner	Søknad og oppmelding i studentweb
	(= 30 sp)		
Veiledning	Arbeids mengde tilsv. 150 sp	Forskningsprosjekt: Hovedveileder /biveileder	§ 8 Rapportering: <i>I løpet av avtaleperioden skal kandidaten og hovedveileder, hvert år levere separate rapporter om framdriften av ph.d.-utdanningen på fastsatt måte og til fastsatte frister</i> § 9 Midtveisevaluering

Forskrift for graden ph.d. i kunstnerisk utviklingsarbeid ved Universitetet i Bergen

Forankring – student og ansatt

KMDs organisasjon og beslutningsstruktur

STRATEGISK NIVÅ
OPERATIVT NIVÅ

REKTORAT

UNIVERSITETS-
DIREKTØR

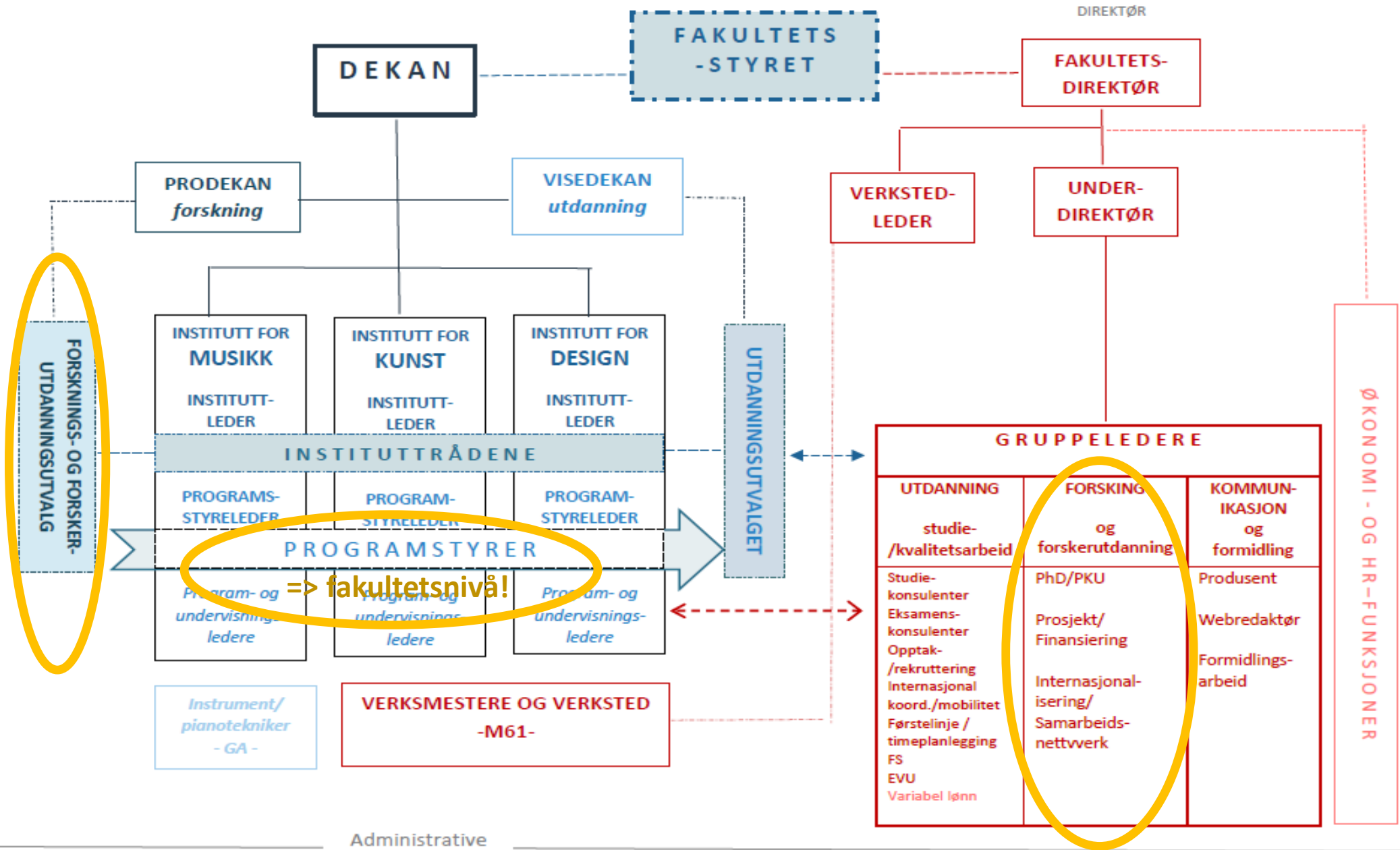

Administrativ ledelse og forvaltning

=> fakultetsnivå!